WILLKOMMEN
ZU HAUSE!

Ihre Friedenskirche Jenfeld

Inhaltsverzeichnis

Unser Leitbild 04
Der Büchertisch 05
Gemeinschaftsessen 06
Das Sonntagscafé lädt ein 07
Seniorentreff 66+ 08
Kindergottesdienst 09
Die Arche 10-11
Jugendhaus OASIS 12-15
Chor der Friedenskirche Jenfeld 16-18
Kirchenmusik 19
Lobpreisband der Friedenskirche 20-21
Integration 22-23
Förderverein 24
Gebete für Kranke und Abendmahl 25
Dienst in Israel 26
Hauskreise 27
Männerkreis 28
Bibelkreis 29
Hilfe bei 30

So erreichen Sie uns 31
Ansprechpartner auf einem Blick 32-33
Termine auf einem Blick 34-35

Rezension zu unserer Gemeinde 36

Liebe Leserin, lieber Leser!

„Willkommen zu Hause“,

der Name dieser Broschüre ist durchaus wörtlich gemeint. Unsere Gemeinde ist für viele Menschen mit ganz unterschiedlichen Lebensgeschichten zu einer neuen Heimat geworden. Sie haben für sich Gott als liebevollen Vater entdeckt und die Kirche ist für sie ein Ort geworden, an dem ihnen mit Freundlichkeit und Respekt begegnet wird: ein Platz, der ihr eigener geworden ist.

Die Friedenskirche ist eine lebendige Gemeinde mit zeitgemäßen und gut besuchten Gottesdiensten. Zudem haben wir viele Angebote, Kreise zum Mitmachen und diakonische Initiativen für alle Generationen.

Es wäre großartig, wenn wir uns persönlich kennenlernen! Vielleicht schauen Sie einmal in unserem Gottesdienst vorbei. Der findet an jedem Sonntag, ab 10.00 Uhr, statt. Fast jedes Mal ist danach unser Kirchencafé geöffnet, in dem wir eine Tasse Kaffee zusammen trinken und ein bisschen plaudern können. **Herzlich willkommen!** Gerne besuche ich Sie auch Zuhause. Rufen Sie mich dazu einfach an oder schreiben Sie mir ein E-Mail.

Allerbeste Grüße!

Ihr Pastor
Thies Hagge

Tel: 040 653 87 23
Mail: hagge@friedenskirche-jenfeld.de

Leitbild der Friedenskirche

Wir glauben,

- dass jeder Mensch von Gott geschaffen und geliebt ist, unabhängig von seiner Herkunft, seiner Bildung, seiner Religion und seinem sozialen Status;
- dass Jesus die Hoffnung der Welt ist;
- dass die Bibel Gottes Wort ist.

Darum wollen wir

- Menschen darin unterstützen, eine persönliche Beziehung zu Gott zu entwickeln;
- als Christen jeden Alters und aus unterschiedlichen Kulturen Gemeinde Jesu leben;
- in Jenfeld Menschen in ihren besonderen Nöten und Herausforderungen helfend zur Seite stehen.

Der Büchertisch

Der Büchertisch der Friedenskirche Jenfeld, der eigentlich ein „Bücherschrank“ ist, möchte sich all denen vorstellen, die ihn bisher noch gar nicht oder kaum beachtet haben.
Er befindet sich ganz hinten rechts im Kirchensaal. Seine Öffnungszeiten sind sonntags vor und nach dem Gottesdienst.
Es gibt dort eine bunte Mischung verschiedener christlicher Literatur zu kaufen; Bücher rund um die Bibel, über Gebet, Joyce Meyer, Romane, Geschichten, Postkarten und einiges mehr.
Das Angebot wechselt von Zeit zu Zeit. Darum lohnt es sich, immer mal wieder vorbeizuschauen um Neues zu entdecken und im besten Fall ein Buch für sich zu finden, das Freude macht, eine Hilfe sein kann oder sich zum Verschenken eignet.

Und das Gute ist, jedes Buch kann am Büchertisch bestellt werden und liegt eine Woche später zur Abholung bereit.
Die Mitarbeiter freuen sich über reges Interesse.

Ruth Scher

Mail: buechertisch@friedenskirche-jenfeld.de

BÜCHER

Gemeinschaftsessen

Essen ist eine wunderbare Möglichkeit, miteinander ins Gespräch zu kommen und einander kennen zu lernen.
Viermal im Jahr genießen wir bei einem Mittagessen nach dem Gottesdienst nicht nur die Gemeinschaft mit vielen Gemeindemitgliedern, sondern auch die kulinarische Vielfalt. Hierfür bringt jeder Teilnehmer so viel zu essen mit, dass es für sich selber und einen Gast reicht. Das kann ein Auflauf oder eine Suppe sein. Aber auch ein Glas Würstchen, Obst- oder Rohkostteller, Brot und Butter genauso wie ein leckerer Nachtisch findet Platz auf unserem großen Buffet.

Nach dem Gottesdienst starten wir.
Während sich Einige in der Küche engagieren um eventuell Essen warm zu machen, können andere schon Tische für ein Buffet zusammenstellen sowie Teller und Besteck bereitlegen. Wenn alles vorbereitet ist, sprechen wir gemeinschaftlich ein Tischgebet.

Es ist jedes Mal wieder faszinierend, wie viele verschiedene und leckere Gerichte zusammenkommen. Darüber hinaus ist es einfach schön mit Menschen sprechen zu können, mit denen man sonst nicht in Kontakt käme.

Nach dem Essen räumen wir gemeinsam auf und die Zusammenkunft löst sich auf.
Wer Gemeinschaft sucht, gerne isst und Freude an gemeinschaftlicher Vor- und Nachbereitung in der Küche und den Räumen hat, ist hier in bester Gesellschaft.

Nicole Pollak
Mail: n.pollack@friedenskirche-jenfeld.de

Das Sonntagscafé lädt ein...

Jeden Sonntag von 15.00 Uhr bis 17.00 Uhr ist der Kaffeetisch in unserem Gemeindehaus für Sie gedeckt. Genießen Sie unsere meist selbstgebackenen Kuchen und Torten bei einer guten Tasse Kaffee oder Tee.
Bei uns geht es gemütlich und fröhlich zu und jeder ist uns herzlich willkommen. Warum sollten Sie den Sonntagnachmittag alleine zu Hause verbringen? Besuchen Sie das Sonntagscafé der Friedenskirche, um andere nette Menschen zu treffen und sich mit ihnen über Gott und die Welt zu unterhalten.
Hier werden Sie erwartet! Wir freuen uns auf Sie!

Backen Sie gern?

Haben Sie Freude am Umgang mit anderen Menschen? Dann unterstützen Sie unser Helferteam, das zzt. aus ca. 20 Personen besteht.
Wir freuen uns über jede Verstärkung!
Diesbezügliche Auskünfte erteilt Ihnen gern

Helga Kanschick
Tel: 040 670 28 34

Seniorentreff 66+

Der Seniorentreff 66+ findet jeden Mittwoch von 15.00 Uhr bis 16.30 Uhr statt.
Jeder, der Zeit und Lust hat, ist herzlich eingeladen, bei Kaffee und Kuchen nette Menschen zu treffen und gemeinsam mit ihnen einen netten Nachmittag zu verbringen.
Auch wenn Sie die 66 noch nicht erreicht haben, gesellen Sie sich bitte gern dazu.
Jeder Mittwoch läuft unterschiedlich ab, da verschiedene Menschen mit unterschiedlichen Begabungen und Ideen mit der Gestaltung des Seniorentreffs befasst sind. So ist es immer ein Überraschungspaket, das sich Ihnen bietet.
Allen Treffen gemeinsam ist der biblische Impuls zu Beginn der Veranstaltung. Der weitere Verlauf hängt vom ausführenden Team ab. Manchmal werden Sketche aufgeführt, eine andere Gruppe singt gern mit Ihnen und dann gibt es auch die ruhigen und besinnlichen Nachmittage. Es ist für jeden etwas dabei.

Besuchen Sie einmal diese gesellige Runde. Wir freuen uns auf Sie.

Auch in diesem Kreis würden wir Sie gern als Helfer begrüßen. Für den Seniorentreff 66+ sind viele helfende Hände notwendig, die für die Vor- und Nachbereitung sorgen. Es muss Kaffee gekocht und der Kuchen geschnitten werden, dann geht es darum, die Tische einzudecken und noch so Einiges mehr.

Haben Sie Lust, sich im Seniorentreff 66+ zu engagieren? Wir würden uns freuen!

Pastor Hagge und Team

KINDER Gottesdienst

Der Kindergottesdienst der Friedenskirche findet jeden Sonntag – außer in den Hamburger Schulferien – parallel zu dem Gottesdienst der Erwachsenen zwischen 10.00 und 11.00 Uhr statt. Wir starten gemeinsam in der Kirche und werden dort in unsere drei Gruppen ausgesandt. Die Minis, alle Kinder zwischen 0-5 Jahren, treffen sich im Musikraum direkt neben der Kirche. Auch die ganz Kleinen hören dort – angelehnt an das Programm „Von Anfang an" – von Gottes Liebe und seiner Schöpfung, singen zusammen, spielen und basteln.
Die mittlere Gruppe heißt alle Kinder von 6–8 Jahren und die Großen jeden im Alter zwischen 9 Jahren bis zum Start des Konfirmandenunterrichtes willkommen. In unseren Gruppen hören wir biblische Geschichten, überlegen uns, was sie uns heute sagen wollen, lernen mehr von Gottes Liebe und seinem Auftrag an uns Menschen, haben Spaß zusammen, spielen, lachen und basteln gemeinsam.

Wir freuen uns über jeden, der Lust hat, mit uns die Bibel zu entdecken und mit Jesus unterwegs zu sein.
Besondere Highlights im Jahr sind die Kindergottesdienstübernachtung, die im Frühling in der Arche stattfindet und das Krippenspiel, das wir an Weihnachten zusammen aufführen.
Lust mal vorbeizuschauen?
Wir freuen uns auf dich!

Fragen?

Melde dich gern bei **Steffi Böhmann**
Tel: 040 429 049 81
Mail: sb@team-boehmann.de

Lust auf Mitarbeit?

Wenn Dir Kinder am Herzen liegen und Du Freude an der Arbeit mit Kindern hast, bist Du in unserem Team genau richtig.
Unterstützung ist immer willkommen!

PERSPEK

Die Arche christliches Kinder- und Jugendwerk ist ein Angebot der offenen Kinder- und Jugendarbeit für Kinder und Jugendliche zwischen 4 und 19 Jahren und deren Familien, die im Brennpunkt Jenfeld leben. Das Ziel ist es, Kinder und Jugendliche über einen langen Zeitraum mit verlässlichen Erwachsenen zu begleiten und ihnen die Liebe Gottes zu vermitteln, damit aus ihnen stabile Erwachsene werden, die echte Perspektiven für ihr Leben sehen und sich wiederum in die Gesellschaft einbringen. Es kommen in die verschiedenen Angebote der Arche Kinder aus sozial benachteiligten Familien, wovon ein hoher Anteil einen Migrations- oder sogar Fluchthintergrund hat. Zu den Angeboten der Arche zählen ein kostenfreies Mittag- oder Abendessen, Hausaufgabenhilfe/Nachhilfe, Angebote der Berufsorientierung für Jugendliche, Sport- und Musik-Förderangebote wie z. B. Fußball, eine Radfahrschule, Schwimmkurs, Instrumentalunterricht, Kinderchor, Theater und Tanzworkshops und andere kreative Workshops wie Bauen mit Holz oder Kunstkurse. Außerdem gibt es eine Kleiderkammer für Kinder, ein Elterncafé, Ferienausflüge und Feriencamps und vieles mehr. Im Jugendbereich gibt es eine enge Kooperation mit der Friedenskirche, da die Jugendarbeit der ARCHE und der Kirchengemeinde gemeinsam verantwortet und gestaltet wird. Zur Arbeit der ARCHE gehören im Stadtteil ebenfalls noch eine Frühstücksversorgung in der Grundschule Öjendorfer Damm, die Ganztagesbetreuung an der Grundschule Jenfelder Straße und Schulprojekte an den weiterführenden Schulen Max-Schmeling-Schule und

Otto-Hahn-Schule sowie Angebote für Kinder und Familien in den Folgeunterkünften für Geflüchtete Elfsaal und Grunewaldstraße.
Die ARCHE hat von Montag bis Freitag geöffnet.

Die Arbeit finanziert sich nahezu zu 100 % durch Spenden und wir suchen für verschiedene Arbeitsbereiche wie die Nachhilfe, Sport- und Kreativ-Angebote, das Elterncafé und die Organisation von Sachspenden ehrenamtliche Helfer. Außerdem bieten wir Praktika und auch FSJ-Stellen an.

Weitere Informationen zur Arbeit der ARCHE sind z. B. zu finden unter: http://kinderprojekt-arche.eu/standorte/hamburg-jenfeld

Fragen?

Melde dich gern bei **Tobias Lucht**
Tel: 040 450 63 40 - 0
Mail: t.lucht@kinderprojekt-arche.de

Jugendhaus

CHRISTLICHE JUGENDARBEIT JENFELD

Das Jugendhaus OASIS gibt es seit 2009 und hat es sich zur Aufgabe gemacht, Jugendliche ganzheitlich und nachhaltig zu befähigen ihr Leben eigenverantwortlich zu gestalten.

Die Jugendarbeit OASIS ist eine offene Jugendarbeit, die dem einzelnen Jugendlichen im Hamburger Stadtteil Jenfeld und näherer Umgebung in seinen Bedürfnissen begegnen möchte. Die Friedenskirche als christliche Kirche und die ARCHE als christliche Sozialarbeit arbeiten partnerschaftlich zusammen.

Im Jugendhaus gibt es folgende Bereiche:

„Offener Bereich"

Der „Offene Bereich" beinhaltet verschiedene Programme, wie kreative Workshops, Jungen- und Mädchengruppen, Freizeitangebote, Ferienprogramme, Freizeiten oder Hausaufgabenbetreuung. Zusätzlich gibt es ein kostenloses Essensangebot gegen Abend. Alle Angebote sind kostenlos oder stehen zu einem sehr geringen Beitrag zur Verfügung, so dass jeder unabhängig von der finanziellen oder persönlichen Situation der Eltern die Angebote in Anspruch nehmen kann.

SPASS

Um Jugendliche zu motivieren an Workshops oder anderen Angeboten wie z.B. Hilfsangeboten teilzunehmen, wird ein eigenes Währungssystem (Credits) im Jugendhaus genutzt. Dieses bietet den Jugendlichen die Möglichkeit zur aktiven Mitarbeit oder Inanspruchnahme von Angeboten. Mit den Credits können dann Ausflüge, Freizeiten, Snacks und Softdrinks oder anderes selbst „bezahlt“ werden. Das Jugendhaus hat montags bis freitags geöffnet.
Am Mittwoch gibt es ein spezielles Mädchen- und Jungenangebot und am Freitag „Mach Was“-Kurse. Diese Kurse sind spezielle Angebote wie bspw. Gitarrenunterricht, Fahrradtouren, Reiten, Kochen, PC Workshops etc, zu denen man sich verbindlich anmelden muss.

OFFEN

Sei dabei:

Montag:	**Offenes Haus von 15.00–20.00 Uhr**
Dienstag:	**Offenes Haus von 16.00–20.00 Uhr**
Mittwoch:	**Offenes Haus von 15.00–17.00 Uhr,**
	Mädchen- und Jungenangebot von 17.00–20.00 Uhr
Donnerstag:	**Offenes Haus von 15.00–18.00 Uhr**
	Teenieparty BAM (13-15 Jahre) 18.00 - 19.00 Uhr
Freitag:	**„Mach Was“-Kurse von 15.00–20.00 Uhr**

OASIS
CHRISTLICHE JUGENDARBEIT JENFELD

BAM

„Christliche und religiöse Bildung“

In unserem Stadtteil ist die Frage nach Gott eine sehr relevante. Das Jugendhaus schafft Räume, um Antworten auf diese Fragen zu finden. Die **Konfirmandenarbeit „BAM“** ist für jeden ab 12 Jahren offen und findet jeden Donnerstag um 18.00 Uhr im Gemeindehaus statt. Freitags gibt es im Jugendhaus einen **Bibeltalk**, bei dem Jugendliche und junge Erwachsene ab 14/15 Jahren ihre Fragen loswerden können und gemeinsame Antworten gesucht werden.

Highlights dieser Arbeit sind:

- das jährliche Konfirmanden-Wochenende.
- die jährliche Jugendleitercard-Schulung.
- das Sommer-Camp, findet in der 1. Ferienwoche der Sommerferien statt.

Gemeinsam mit anderen christlichen Gemeinden findet 3x im Jahr ein gemeinsamer Jugendgottesdienst statt.

Termine:

Donnerstag:	Konfirmandenunterricht „BAM“ von 18.00-19.00 Uhr
Freitag:	Bibeltalk von 20.00-22.00 Uhr

Jahrestermine:

- Konfirmandenfahrt im Frühjahr.
- Sommer-Camp in der ersten Ferienwoche der Sommerferien (12–17 Jahre) .
- Jugendleitercardschulung in den Herbstferien (ab 14 Jahre).

„Mutmacher“

Mancher Besucher des Jugendhauses hat speziellere Bedürfnisse. Dafür gibt es spezielle „Mutmacher“ – Mitarbeiter, welche den Bedarf einer individuellen Förderung bzw. Begleitung abdecken. Das kann ein Gespräch mit den Eltern, Begleitung zum Jugendamt, Nachhilfe und Angebote zur Berufsorientierung oder Anderes sein. Mutmacher haben Zeit für einzelne Jugendliche, um sie gezielt zu begleiten und zu fördern, so dass eine **„eins zu eins“-Beziehung/Begleitung** entstehen kann, die den Jugendlichen in seiner Entwicklung über Jahre hinweg stärkt und voranbringt. Ein besonders großer Bereich ist die Lernförderung. Geplant sind aber auch eine stärkere musikalische Förderung durch Jugendband und –chor.

Interesse oder Fragen?

Melde dich gern bei **Matthias Brüns**
Jugendhaus OASIS, Barsbütteler Str. 7,
Tel: 040 325 342 48
Mail: jugend@friedenskirche-jenfeld.de

FREUDE

Chor der Friedenskirche Jenfeld

„Singet dem Herrn ein neues Lied! –
Wenn ER ruft, dann sing ich mit! Außerdem weiß ich genau:
Singen macht glücklich, gesund und schlau!“

Aus voller Überzeugung kommen diese Worte aus dem Herzen und Mund eines Sängers unseres Chores. Wie es in mehreren Psalmen Davids heißt, so loben und preisen wir mit unserer Stimme unseren Gott. Und das geht in der Gemeinschaft noch viel besser als alleine zuhause. Im Chor der Friedenskirche Jenfeld singt keiner, weil er einfach gerade mal Lust auf irgendeinen Chor hat. Hier singen alle, weil sie miteinander den Kontakt zu unserem Herrn suchen.

„Chorgesang ist für mich ein intensives gemeinsames Beten, was mich stärkt, befreit und sehr fröhlich macht.“

Den Chor der Friedenskirche gab es eigentlich immer schon, seit es die Friedenskirche gibt. Aber nach einer längeren Pause wurde der Chor Anfang 2012 von Frauke Freia Kampe wieder neu ins Leben gerufen. Schnell fand sich eine eifrige Sängertruppe zusammen, die schon lange auf die Möglichkeit des gemeinsamen Singens gewartet hatte. Die meisten dieser „Gründungsmitglieder“ sind immer noch dabei.

Wir singen Kirchenchoräle und klassische Chorliteratur, aber auch internationale Lieder und Spirituals&Gospels, gerne mit Pfiff. Die wöchentlichen Proben beginnen mit der Stimmbildung, in der die Choristen ihre Stimme kennenlernen, diese trainieren und stärken. Es geht hierbei u.a. um Atmung, Tonsicherheit, Klangfarbe, hohe und tiefe Töne und Aussprache. Über längere Zeit ist deutlich zu merken, wie sich jede einzelne Stimme entwickelt und klangvoller wird.

Regelmäßig singen wir in Gottesdiensten und erleben das Kirchenjahr am jeweiligen Sonntag in Wort und Musik. So umfasst unser Repertoire Stücke zu Passion, Ostern, Pfingsten, Volkstrauertag/Ewigkeitssonntag, Advent und Weihnachten. Außerdem haben wir immer ein frisches Morgenlied zum Start in den Sonntag parat. Aber auch ruhige Lieder sind uns lieb, die uns nachdenklich oder einfach zufrieden machen.

„Singen macht mir viel Freude, viel Spaß.
Wir preisen unseren Gott, unseren Jesus Christus und es heilt meine Seele.“

Wir freuen uns, wenn unser Chor weiter wächst. **Frauen und Männer sind herzlich willkommen! Einfach vorbeischauen und mal mitmachen.** Erfahrene Sängerinnen und Sänger können gleich einsteigen. Wenn man wenig Erfahrungen im Singen hat, finden wir gemeinsam raus, ob die hohe Stimmlage (Frau: Sopran, Mann: Tenor) oder tiefe Stimmlage (Frau: Alt, Mann: Bass) besser passt. In jedem Fall ist Tonsicherheit wichtig, aber eben auch ganz viel Freude und Neugier aufs Singen und Anbeten unseres Herrn.

Ihre Frauke Freia Kampe
Chorleiterin

SINGEN

Frauke Freia Kampe ist seit November 2011 in der Friedenskirche und bringt regelmäßig ihren Mann und ihre drei Kinder mit in den Gottesdienst. Frau Kampe hat Schulmusik, Latein und Erziehungswissenschaften sowie Diplommusiklehrer Blockflöte studiert. Viele Jahre war sie Assistentin des Leiters der Hamburger Alsterspatzen, dem Kinderchor der Staatsoper Hamburg. Seit 2003 ist sie Latein- und Musiklehrerin am Luisen-Gymnasium in Hamburg-Bergedorf und hat dort die Chorschule für singbegabte Kinder und Jugendliche ausgebaut. Ihr Mittelstufenchor trat 2018 in der Elbphilharmonie auf, 2019 war sie mit ihm Vertreter des Bundeslandes Hamburg bei der Bundesbegegnung „Schulen Musizieren".

„Das Besondere am Chor der Friedenskirche ist für mich, dass die Sängerinnen und Sänger mit ihrem Glauben zum Chor kommen. Ich spüre, wie sehr sie innerlich Anteil nehmen. Über Glaube und Musik sind wir zu einer Gemeinschaft zusammengewachsen, die ernsthaft probt, sich gegenseitig wertschätzt, neue Herausforderungen angeht und auch einfach mal nur Freude hat. Am Ende unserer Proben sehe ich die Choristen heiter nach Hause gehen. Das macht mich jeden Donnerstagabend froh!"

Singen Sie mit uns?

Chor der Friedenskirche Jenfeld
Do 20.00-21.30 Uhr im Gemeindesaal

Ansprechpartner:
Frau Kampe Mail: f.kampe@friedenskirche-jenfeld.de

KirchenMUSIK

Hallo!

Ich bin die Kirchenmusikerin von der Friedenskirche Jenfeld. Mein Name ist Akvilė Kalinaitė.

Ich habe Komponistin studiert und werde zusätzlich im Februar 2020 meine Ausbildung zur C-Kirchenmusikerin abschließen.
Seit März 2016 bin ich in der Friedenskirche und spiele hier Orgel, lobe Gott mit der Gemeinde an dem Flügel und dem E-Piano, leite eine Kinderlobpreisband, wirke in der Lobpreisband mit, biete musikalische Workshops an und bin noch anderweitig musikalisch tätig.
In der Friedenskirche bin ich besonders gern, da hier die Unterschiede und Kontraste sehr positiv angenommen werden.
Hier hat jeder seinen Platz – ob jung oder alt, modern oder konservativ, sowie Menschen jeder Schicht und Nationalität sind hier zu Hause. Hier darf auch verschiedene Musik erklingen: von Kirchenmusikvätern wie Buxtehude oder Bach bis hin zu Gospel oder Pop.

Kinderlobpreis Band

Seit Ende 2016 treffen sich Kinder ein Mal in der Woche zum Singen, Instrumente spielen und Lieder selber schreiben. Mehrmals im Jahr spielen wir im Gottesdienst in der Friedenskirche Jenfeld. Wir beten und musizieren zusammen und sind immer auf der Suche nach passenden Worten und Tönen, um Gott in unserer eigenen Sprache zu ehren.
Wir spielen Klavier, E-Piano, Gitarre, Schlagzeug, Orgel, Bratsche, Trompete und sind begeisterte Sänger. Wir freuen uns immer über neue, kreative Kinder, die Lust drauf haben, gemeinsam für Gott kreativ zu sein.

Interesse? Melde dich bei mir!

Akvile Kalinaite
per Telefon 0157 383 044 18
per Mail a.kalinaite@friedenskirche-jenfeld.de

Singt ihm ein neues Lied und jubelt ihm zu!
Schlagt in die Saiten, so gut ihr könnt!
Psalm 33, 3 (HFA)

Lobpreisband der Friedenkirche

Ermutigt einander mit Psalmen, Lobgesängen und von Gottes Geist eingegebenen Liedern;
singt und jubelt aus tiefstem Herzen zur Ehre des Herrn und dankt Gott, dem Vater,
immer und für alles im Namen von Jesus Christus, unserem Herrn.

Eigentlich treffen die beiden Bibelzitate unser Anliegen wie den Nagel auf den Kopf, trotzdem möchte ich noch ein paar ergänzende Worte dazu schreiben:

- Uns gibt es seit ca. 10 Jahren.
- Wir spielen grundsätzlich immer am 3. Sonntag im Monat, aber auch gerne mal zwischendurch.
- Ca. 4x im Jahr gibt es einen Lobpreisabend oder einen Lobpreisgottesdienst.
- Die genauen Termine sind im monatlich erscheinenden Terminblatt oder dem Homepage-Kalender zu finden.

Wir sind allesamt leidenschaftliche Musiker und haben auf verschiedenen Wegen die Erfahrung gemacht, dass folgende Punkte entscheidend dabei helfen können, eine Begegnung mit Gott zu haben:

- ein Musikstil aus diesem Jahrtausend.
- wie es allein in sechs Psalmen*) heißt: „Neue Lieder“ singen.
- sich bewusst eine besondere Zeit hierfür zu nehmen (egal ob im Gottesdienst, Hauskreis, etc).

Wir freuen uns auf viele begeisterte Lobpreiser und Anbeter.

Herzlichst
Jan Rudolph

Fragen, Anregungen, Lob oder Tadel:

Jan Rudolph
(Leitung Lobpreisbereich)
Mail: worshipteam@friedenskirche-jendeld.de

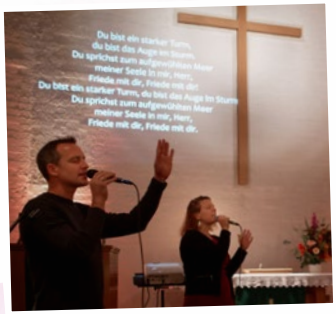

Integration

Die Friedenskiche hatte bereits im Jahr 2010, einige Jahre vor der großen Flüchtlingswelle 2015, erste Kontakte zu Geflüchteten aus dem persisch sprachigen Raum (Afghanistan und Iran), die damals intensiv ganzheitlich betreut und begleitet wurden. Einige wurden in Kooperation mit dem Projekt Gästewohnungen der Nordkirche in Phasen des Kirchenasyls unterstützt.

Seit der Flüchtlingswelle wurde das Projekt erweitert, so dass mittlerweile eine Gruppe von 60–80 Erwachsenen und ca. 20 Kindern sich regelmäßig in der Friedenskirche trifft.

Die Friedenskirche hat das Ziel, „Internationale Gemeinde“ zu werden. Dabei bilden die Menschen aus dem Iran und aus Afghanistan neben vielen Russlanddeutschen, einigen afrikanischen und asiatischen Geschwistern die größte Sprachgruppe.

Der sonntägliche Gottesdienst wird gemeinsam gefeiert, und schon seit vielen Jahren mit einer Übersetzungsanlage für die Geflüchteten simultan übersetzt. Liturgische Elemente wie das „Glaubensbekenntnis“ und das „Vaterunser“ werden sowohl in deutscher als auch in persischer Sprache mit einem Beamer an die Wand geworfen.

Im Anschluss an den gemeinsamen Gottesdienst bietet das Kirchencafé Raum für Begegnung und Austausch.

Vierzehntägig schließt sich sonntags ein muttersprachliches Treffen an, wo Glaubensinhalte vertieft werden und in der eigenen Sprache diskutiert werden kann.

Wöchentlich gibt es zusätzlich einen persischen Bibelkreis, der den jungen Christen ein weiteres Forum bietet, wo sie im Glauben wachsen können. Ebenso erhalten am Glauben Interessierte die Möglichkeit, in einem mehrmonatigen Glaubensgrundkurs Fragen des christlichen Glaubens zu besprechen, und sich darüber zu informieren.
Da die meisten Teilnehmer im laufenden Asylverfahren stehen, werden sie von den Mitarbeitern der Gemeinde zu Verhandlungen begleitet.

Schon seit einiger Zeit werden die Geflüchteten von einem ehrenamtlichen Mitarbeiter musikalisch gefördert und erhalten Gitarren- oder Keyboard Unterricht.
Ziel des Projekts ist die Inklusion, d.h. die Verschmelzung der bisherigen Gemeinde mit der Zielgruppe, damit „Internationale Gemeinde“ entsteht. Seit einigen Monaten werden Gemeinschaftssonntage nach dem regulären Gottesdienst angeboten, wo alle Gemeindemitglieder sich durch mitgebrachte Speisen aus der eigenen Kulturregion beteiligen.
Außerdem findet jährlich eine Gemeindefreizeit statt, an der auch viele Migranten aktiv teilnehmen.

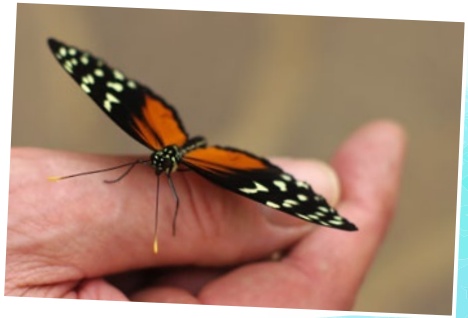

Kontakt

Mail: integration@friedenskirche-jenfeld.de

INKLUSION

Förderverein

Der Förderverein der Friedenskirche finanziert die Stelle von Matthias Brüns (s. Jugendhaus) als Jugendhausleiter, sowie die Stelle eines Integrationsreferenten und unterstützt deren Arbeit, da die Kirchensteuern, die unsere Gemeinde erhält, nicht ausreichen, um diese Arbeitszweige der Gemeinde zu erhalten.
Diese Finanzierungen werden komplett durch Spenden getragen. Dabei wird ein großer Teil von Spenden aus der Gemeinde abgedeckt und ein weiterer Teil durch Unterstützungen von Stiftungen, Privatpersonen von außen oder anderen Organisationen.

Zweck des Vereins ist somit die Förderung kirchlicher Zwecke, damit missionarische und diakonische Gemeindearbeit ausgebaut werden kann.
Der Vorstand besteht aus 5 Personen:
Dem Vorsitzenden, dem Stellvertreter, Kassenwart, Schriftführer und einem Beisitzer.

Über Spenden, die die Arbeit unserer Mitarbeiter überhaupt erst möglich macht, freuen wir uns immer. Sie können überwiesen werden auf folgendes Konto:

Förderverein der Friedenskirche,
[redacted]
IBAN: DE32 2005 0550 1292 1230 70

Fragen?
Melden Sie sich gern bei

Stefanie Böhmann
Tel: 040 429 049 81
Mail: sb@team-boehmann.de

Gebet für Kranke und Abendmahl

Seit etwa acht Jahren findet in der Friedenskirche ein besonderer Gottesdienst statt, am zweiten und am vierten Sonntag des Monats um jeweils 19.00 Uhr.

Er ist zuerst für Menschen gedacht, die selber krank sind oder die für eine Person aus Ihrer Umgebung beten lassen möchten.
Im Hintergrund steht der Auftrag Jesu an seine Jünger, für Kranke zu beten und sie zu heilen. Selbstverständlich heilen nicht die Beter, sondern die Erwartung geht an Gott. Darum nimmt das gesungene Lob Gottes einen größeren Platz ein.
Dann gibt es auch die Möglichkeit, Berichte zu geben über das, was Menschen mit dem Gebet, mit der Gnade Gottes in den vergangenen Wochen erlebt haben.

Eine kurze Ansprache macht deutlich:
Es geht in jedem Fall um die Botschaft Jesu.

Der Gottesdienst schließt mit dem gemeinsamen Abendmahl. Dazu stehen wir im Halbkreis vor dem Altar. Wir geben einander Brot und Wein/Traubensaft weiter zum Zeichen der Verbundenheit in Christus.

Dr. Reinhard Steffen

Tröstet, tröstet mein Volk!,
spricht euer Gott
Jesaja 40,1

Dienst in Israel

Ganz praktisch möchte ich – dies mit Rückendeckung durch die Friedenskirche – im Haifa Heim für Holocaustüberlebende der Internationalen Christlichen Botschaft Jerusalem (ICEJ) Dienst tun. Seit September 2019 sorge ich dort mit dafür, dass die etwa 70 Bewohner einen würdigen und von Zuwendung, Trost und Lebensfreude geprägten Lebensabend verbringen können. Es ist mir dabei auch ein Anliegen, dass wir als Christen dem jüdischen Volk nicht gleichgültig gegenüberstehen, sondern Gottes wunderbaren Plan mit Seinem Volk erkennen und als „Gläubige aus den Nationen" unseren Platz in dieser Geschichte und an der Seite Israels einnehmen, anstatt es ersetzen zu wollen, wie es im Laufe der Kirchengeschichte zu lange der Fall war.

Es gibt viel zu entdecken und ich freue mich über jeden, der sich mit mir auf den Weg macht!

Herzliche Einladung!

Marleen Degen
Newsletter: marleen.degen@gmx.de
Instagram: joining_jacob

Hauskreise

Zurzeit treffen sich im Rahmen der Gemeinde Friedenskirche sieben Gruppen in privatem Rahmen. 6–10 Personen kommen wöchentlich oder 14-tägig im Haus eines der Mitglieder oder auch in einem Raum der Gemeinde zusammen.
Je nach den Möglichkeiten der Mitglieder treffen sich die Gruppen vormittags oder abends.
Einige dieser Gruppen kommen schon viele Jahre zusammen. So entsteht eine enge Gemeinschaft und eine ernsthafte Anteilnahme am Leben der Anderen.
Im Laufe der Zeit hat sich ein Ablauf der Treffen entwickelt: Oft wird gesungen, dann folgt eine Runde zum Anteil geben und Anteil nehmen („Wie geht es dir?“, „Was hast du erlebt?“)
Wichtig ist dann der Austausch, das Gespräch über einen Abschnitt aus der Bibel. Hier liegt die Möglichkeit, über ein paar Wochen zum Beispiel einen Brief des Paulus durch zusprechen, oder ein Evangelium Stück für Stück vertiefend kennen zu lernen. Dies Gespräch über einen Abschnitt aus der Bibel bildet die Mitte der Treffen.
Dann gibt es auch das Angebot der Fürbitte für einander.
Schließlich gibt es von Zeit zu Zeit die Möglichkeit für gemeinsame Unternehmungen – je nach Interesse – zu Ausflügen, Vorträgen, oder was interessiert.
Auch der Gottesdienst am Sonntag ist ein guter Treffpunkt.

Koordinator der Hauskreise

zzt. Dr. Reinhard Steffen
Tel: 040 731 687 92

„Darum gehet hin und lehret alle Völker…“
Matthäus. 28,19

Männerkreis

Wir Männer wollen diesem Wort Jesu gehorsam sein! Uns bekümmert die Glaubensnot und die Unwissenheit der Menschen, mit denen wir täglich zusammen sind.

Wie können wir ihnen helfen, dass

- die Liebe Gottes sie erreicht?
- sie gewiss werden ihrer Errettung allein durch unseren Heiland?

Die Männer kommen aus unterschiedlichen Gemeinden. Durch klare biblische Unterweisung, Schulung und Gebet soll erreicht werden, dass wir mit neuer Freude in unseren Alltag / Gemeinde zurückkehren und dort treu wirken.

Auch wir alle bedürfen der Korrektur, der Reinigung und Heiligung.
Wir trösten und werden getröstet in unseren Anfechtungen und Nöten.

“… habt Euch untereinander lieb aus reinem Herzen.“
1. Petrus 1, 22

Wir treffen uns
jeden 2. Montag im Monat, um 19.00–20.30 Uhr
im Gemeindehaus Görlitzer Str. 14.

Sonderveranstaltungen sind im monatlich erscheinenden Terminblatt oder dem Homepage-Kalender zu finden.

Kontakt

Diethard Lindenau
Tel: 040 713 13 20
Mail: gud.lindenau@t-online.de

Bibelkreis

Herzliche Einladung

zu unserem Bibelkreis, der seit dem 19.11.2002 **jeden Donnerstag um 16.00 Uhr im Musikraum, ab dem Sommer im Gemeindehaus, der Friedenskirche** stattfindet.
Hier wollen wir durch Bibelbetrachtungen in Gott reich werden für die große Ewigkeit.

Wir freuen uns jedes Mal über die Gegenwart unsres Herrn Jesus Christus, die er denen verheißen hat, die sich in Seinem Namen versammeln. Durch Gebet und Fürbitte nehmen wir Teil an Freud und Leid des Nächsten. Wir fühlen uns verbunden wie in einer Familie und freuen uns, wenn neue Besucher hinzukommen und an unserer geistlichen Gemeinschaft teilnehmen.

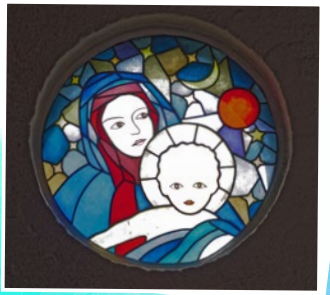

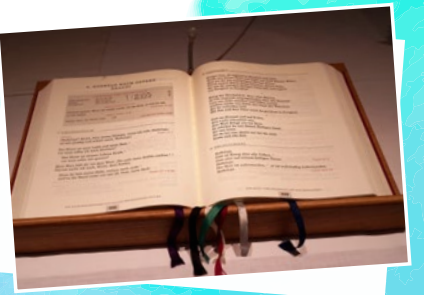

Kontakt

Rudi Jahnke
Tel: 040 670 819 29

BETRACHTEN

Hilfe bei ...

juristischen Problemen

Sie würden gerne mal mit einem Rechtsanwalt über eine Angelegenheit reden, um herauszufinden, wie Sie sich am günstigsten verhalten können oder wie eine bestimmte rechtliche Situation einzuordnen ist?
Sie haben aber die Sorge, dass Sie sich einen Anwalt nicht leisten können oder er Sie letztlich mehr kostet als er Ihnen nützt. Unsere Gemeinde hat das Angebot eines erfahrenen Rechtsanwalts bekommen, Sie in solchen Situationen ehrenamtlich, also kostenlos und unverbindlich zu beraten.

psychischen Problemen

Sie würden gerne einmal mit einem Therapeuten über Ihre Situation reden oder über die Nöte Ihrer Kinder oder von anderen Angehörigen, bzw. Sie fragen sich, ob eine Therapie Ihnen helfen könnte?

Sie können aber nicht abschätzen, was mit Ihnen los ist, bzw. Sie fürchten, sich eine Behandlung nicht leisten zu können. Unsere Gemeinde hat das Angebot einer erfahrenen Therapeutin bekommen, Sie in solchen Situationen ehrenamtlich, also kostenlos und unverbindlich zu beraten.

Kontakt über

Pastor Thies Hagge

Tel: 040 653 87 23

So erreichen Sie uns

Kirchenbüro:
Silke Poersel & Büro Team
Görlitzer Straße 12, 22045 Hamburg
Tel: 040 654 80 01
Fax: 040 653 20 40
Mail: buero@friedenskirche-jenfeld.de

Öffnungszeiten:
Montag: ..... 8.00 – 12.00 Uhr
Dienstag: ..... 10.00 – 12.00 Uhr
Mittwoch: ..... 10.00 – 12.00 Uhr
Donnerstag: ..... 16.00 – 18.00 Uhr

Friedenskirche Jenfeld

friedenskirchejenfeld

www.friedenskirche-jenfeld.de

Spendenkonto der Gemeinde:
IBAN: DE53 2005 0550 1292 1234 68
BIC: HASPDEHHXXX

Pastor Thies Hagge
Öjendorfer Damm 58,
22045 Hamburg
Tel: 040 653 87 23
Mail: hagge@friedenskirche-jenfeld.de

Küster Ulrich Schley
Görlitzer Straße 12, 22045 Hamburg
Tel: 0174 271 31 51
Mail: kuester@friedenskirche-jenfeld.de

Kindertagesstätte:

Görlitzer Straße 17, 22045 Hamburg
Tel: 040 600 38 907

Ansprechpartner auf einem Blick

Der Büchertisch
Ruth Scher
Mail: buechertisch@friedenskirche-jenfeld.de

Gemeinschaftsessen
Nicole Pollak
Mail: n.pollack@friedenskirche-jenfeld.de

Sonntagscafé
Helga Kanschick
Tel: 040 670 28 34

Seniorentreff 66+
Pastor Thies Hagge
Tel: 040 653 87 23
Mail: hagge@friedenskirche-jenfeld.de

Kindergottesdienst
Steffi Böhmann
Mail: sb@team-boehmann.de

DIE ARCHE

Tobias Lucht, ltd. Sozialpädagoge
Görlitzer Straße 10, 22045 Hamburg
Tel: 040 450 63 40 - 0
oder 0162 104 31 64
Mail: t.lucht@kinderprojekt-arche.de

OASIS

Matthias Brüns
Barsbütteler Str. 7, 22043 Hamburg
Tel: 040 325 342 48
Mail: jugend@friedenskirche-jenfeld.de
oasis@friedenskirche-jenfeld.de

Chor der Friedenskirche Jenfeld
Frau Kampe
Mail: f.kampe@friedenskirche-jenfeld.de

Kirchenmusik und Kinderlobpreisband
Akvile Kalinaite
Tel: 0157 383 044 18
Mail: a.kalinaite@friedenskirche-jenfeld.de

Lobpreisband der Friedenkirche
Jan Rudolph
Mail: worshipteam@friedenskirche-jenfeld.de

Posaunenchor
Timo Ogrzal
Tel: 0177 843 10 13

Neue Mitglieder herzlich willkommen.

Integration
Mail: integration@friedenskirche-jenfeld.de

Förderverein
Stefanie Böhmann
Tel: 040 429 049 81
Mail: sb@team-boehmann.de

Gebet für Kranke und Abendmahl
Dr. Reinhard Steffen
Tel: 040 731 687 92

Dienst in Israel
Marleen Degen
Newsletter: marleen.degen@gmx.de
Instagram: joining_jacob

Hauskreise
zzt. Dr. Reinhard Steffen
Tel: 040 731 687 92

Männerkreis
Diethard Lindenau
Tel: 040 713 13 20
Mail: gud.lindenau@t-online.de

Bibelkreis
Rudi Jahnke
Tel: 040 670 819 29

Impressum:

Herausgeber (V.i.S.d.P.)
Kirchengemeinderat der Ev.-Luth. Friedenskirchengemeinde Jenfeld,
Görlitzer Str. 12, 22045 Hamburg

Layout-Konzept
Stüwe Design

Druck
www.DieDruckerei.de

In eigener Sache
Die Gemeindebroschüre „Willkommen zu Hause“ möchte Ihnen einen Einblick in unser Gemeindeleben ermöglichen. Wir freuen uns über jede Spende, die uns zur Deckung der Druckkosten gegeben wird.

Unsere Bankverbindung
Friedenskirche-Jenfeld
IBAN: DE53 2005 0550 1292 1234 68
BIC: HASPDEHHXXX
„Spende Druckkosten“

Redaktion
T. Hagge und U. Schley

Feedback und Mitarbeit
Sie wollen mitwirken, Anregungen oder Kritik loswerden? Wenden Sie sich bitte direkt an die Redaktion, damit wir auf Sie zugehen können.

Termine auf einem Blick

DIE ARCHE

Mittagessen und Hausaufgabenhilfe	Mo - Fr ab 13.00 Uhr
Kleiderkammer	Mo 16.00 – 17.45 Uhr
	Fr 13.00 – 16.00 Uhr
Workshop (Computer, Basteln, Kochen)	Mo + Di ab 16.00 Uhr
Jungen-/Mädchengruppe und ARCHE Kids	Do 16.00 – 18.00 Uhr
Fußballtraining	Di 16.00 – 17.45 Uhr
Kinderparty	Mi 16.30 – 18.00 Uhr
Abendessen	Mo + Di ab 17.45 Uhr

OASIS

Offenes Haus	Mo 15.00 – 20.00 Uhr
	Di 16.00 – 20.00 Uhr
	Mi 15.00 – 17.00 Uhr
	Do 15.00 – 18.00 Uhr
Mädchen- und Jungenangebot	Mi 17.00 – 20.00 Uhr
Teenieparty BAM (13-15 Jahre)	Do 18.00 – 19.00 Uhr
„Mach was“-Kurse	Fr 15.00 – 20.00 Uhr

Nachhilfe, Bewerbungstraining, Beratung nach Absprache, Tel. 040 325 34 248

Musikraum (Görlitzer Str. 12):

Gemeindegebet.....Mo 17.00 – 19.00 Uhr

Bibelkreis.....Do 16.00 – 17.30 Uhr
Rudi Jahnke, Tel. 040 670 81 929

Kinderlobpreis.....nach Absprache

Gemeindehaus (Görlitzer Str. 14):

Sonntags-Café.....So 15.00 – 17.00 Uhr

Kaminabend (Bibelstunde).....Di 19.00 – 20.30 Uhr
Pastor Hagge, Tel: 040 653 87 23

Seniorentreff 66+.....Mi 15.00 – 17.00 Uhr

Posaunenchor.....Mi 19.30 – 21.00 Uhr
Dr. Timo Ogrzal, Tel. 040 2000 48 23

Chor der Friedenskirche.....Do 20.00 – 21.30 Uhr
Frauke Kampe

Männerkreis
jeden 2. Montag im Monat ..... 19.00 – 20.30 Uhr
Diethard Lindenau, Tel. 040 713 13 20

Mehr Veranstaltungen:

Hauskreise
Kontakt über Pastor Dr. Steffen, Tel. 040 731 68 792

kost-bar e.V., Tel. 040 532 72 399

Lebensmittelausgabe.....Do 13.30 – 15.00 Uhr
im Gemeindezentrum der Freien evangelischen Gemeinde, Gleiwitzer Bogen 78
Bankverbindung:
IBAN DE53 2005 0550 1292 1306 46,
BIC: HASPDEHHXXX

„Ich möchte Ihnen aus meiner Sicht von dieser wunderbaren Gemeinde berichten.

Wenn man ein Attribut finden müßte, was die Gemeinde beschreibt, so ist es vor allem Liebe. Die Bibel ist unsere Glaubensgrundlage und Jesus unser HERR!

Unser freundlicher Pastor predigt die gute Botschaft, die Bibel, verständlich, klar und zeitgemäß, stets mit einer Prise Humor gewürzt. Mit Gottes Hilfe und viel Liebe und Vertrauen sorgt er für unser geistliches Wachstum und bringt uns auf den richtigen Weg.

Unsere Organistin spielt nicht nur die Orgel wunderbar, sie singt auch schön. Das bringt stets Abwechslung in die Gottesdienste. Für gute geistliche Musik sorgen auch die Lobpreis-Band, der Posaunenchor und der Chor unserer Kirche.

Für unser leibliches Wohl und für gute Gespräche und Gemeinschaft nach dem Gottesdienst ist gesorgt. Sehr viele Geschwister setzen sich in vielerlei Weise in der Gemeinde für andere ein. Die Integrationsarbeit und die Arbeit in der ARCHE sind nur einige der Ämter. Das näher zu beschreiben, sprengt aber den Rahmen. Die Arbeit ist wirklich sehr gesegnet, fordert viel Einsatz und bereitet aber viel Freude. Wir sind so dankbar dafür.

Ich möchte Sie gerne einladen in den Gottesdienst und in unsere Gemeinde zu kommen. Machen Sie sich selbst ein Bild. Vielleicht kennen Sie Jesus noch nicht. Er liebt Sie und er möchte auch gerne in Ihr Leben kommen. Er vergibt, wenn Sie ihm Ihre Sünden bekennen. Und wenn Sie an ihn glauben und bei ihm bleiben, schenkt er Ihnen das ewige Leben aus reiner Gnade. Sie brauchen dafür keine Heldentaten zu vollbringen, unser HERR nimmt Sie so an, wie Sie sind. **Ist das nicht ein Grund vorbei zu kommen?** Ich danke Jesus, dass er meine Familie und mich in diese Gemeinde geführt hat. **Gott segne alle Leser und unsere Gemeinde!**“

Rezension aus dem Internet